

suggerzione camera tipo

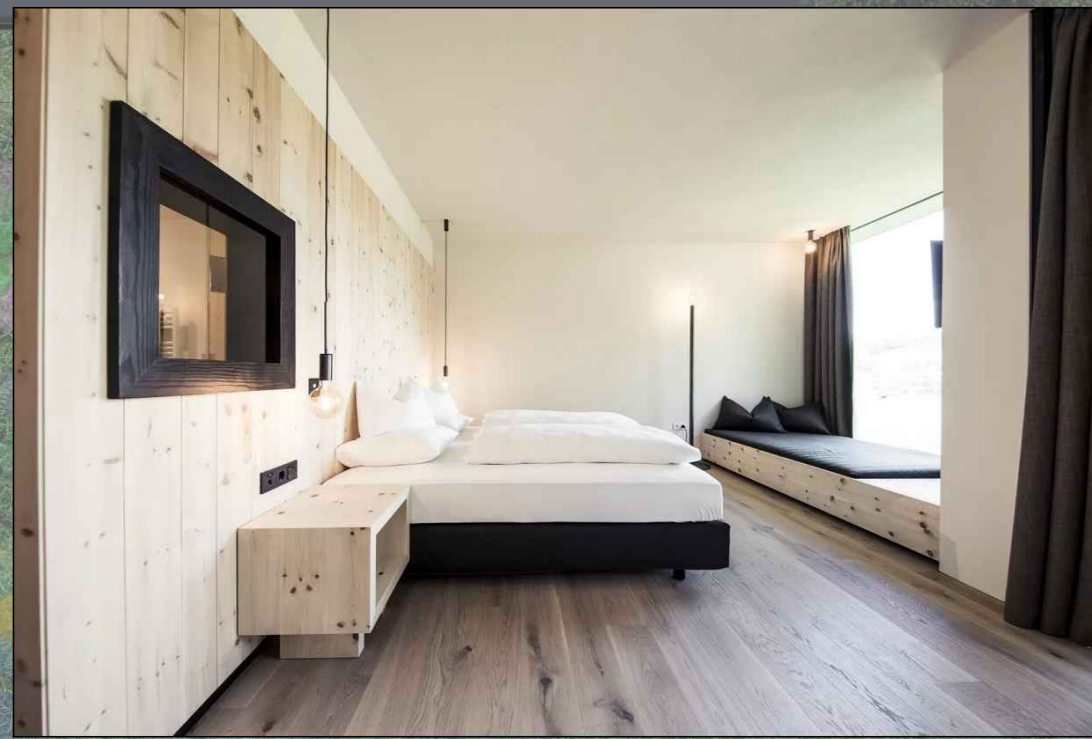

suggerzione camera tipo

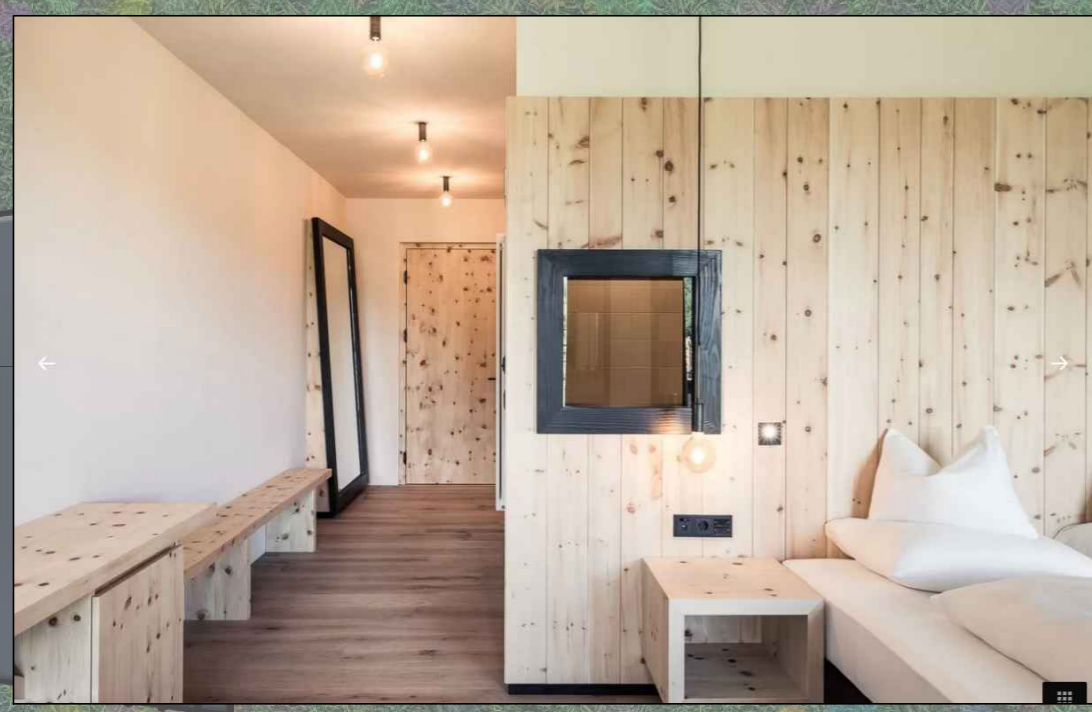

suggerzione camera tipo

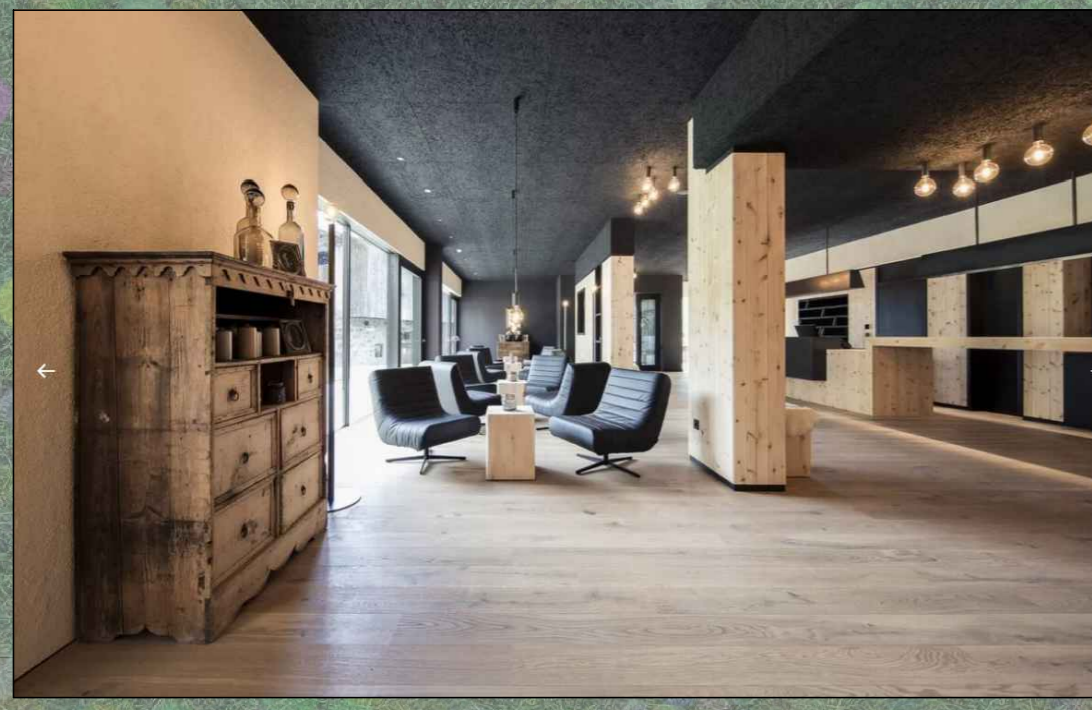

suggerzione zona lounge



suggerzione spazi comuni



Pianta Piano Terra - 10 stanze albergo - 8 camere foresteria

scala 1:100

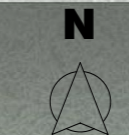

Regione Autonoma Valle d'Aosta

Comune di Courmayeur

Chenevier s.p.a.
Besenval costruzioni s.r.l. [committenti]



Realizzazione di parcheggio interrato, nuovo liceo
linguistico e albergo in loc. Dolonne

P 4.04

Progetto albergo

pianta piano terreno
scala 1:100

Progetto di fattibilità

Luglio 2022

Codice Progetto - **chv47**
Fase - **finanza di progetto**
Revisione n. data

Tecnici incaricati

Marco Savoye
(ingegnere)



loc. Grand Chemin 93 - 11020 Saint-Christophe - tel. 0165 1827240 - p.iva 01073720078 - info@atelierprojet.it

Roberto Montegrandi
(progettista)

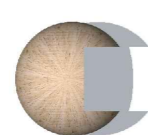

via Festaz, 79 - 11100 Aosta - tel. 3344650239 - roberto.montegrandi@gmail.com

Collaboratori

Alberto Duc
(progettista)

Marco Brunori
(geometra)